

## SUPERVISIÓN DEL PROYECTO HIDROELÉCTRICO MIGUILLAS

VISITA DE INSPECCIÓN GUIADA PARA LOS DÍAS 24 Y 25 DE JULIO DE 2023

### INSTRUCCIONES A LOS PROPONENTES

De acuerdo a lo establecido en los términos de referencia Numeral 1.8 inciso a) la inspección guiada consistirá en desplazarse al Proyecto Hidroeléctrico Miguillas para realizar la visita a las obras del proyecto, cuya zona de influencia está en los Municipios de Quime y Cajuata del Departamento de La Paz.

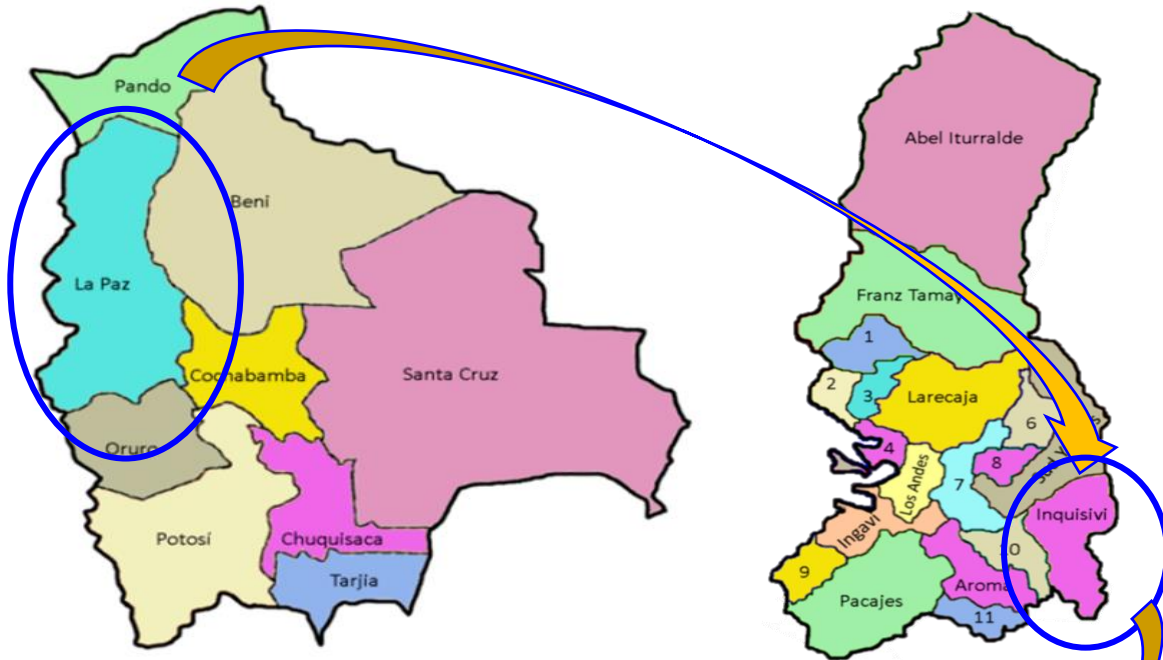

El personal técnico de ENDE contacto para la visita guiada es el siguiente:

PERSONAL DE CONTACTO	TELEFONO	UBICACIÓN
ING. ERICK RÍOS	72475209	Oficinas ENDE CBBA, visita guiada
ING. PABLO GUZMAN	72025878	Oficinas ENDE CBBA, visita guiada

Se sugiere a los proponentes interesados en la visita guiada que ingresen a la población de Quime el día 24/07/2023, pernocten en esa población (existe hoteles en Quime) y a primera hora del día martes 25/07/2023 emprendan viaje al campamento Choquetanga Grande de donde partirá la visita guiada al proyecto.

La visita guiada al proyecto inicia el día **martes 25/07/2023**, la misma que partirá a horas 8:00 a.m. desde el campamento Choquetanga Grande hasta los sitios de obras del Proyecto Miguillas (Casa de máquinas Umopalca, cámara de carga, obra de toma Calachaka Jahuira, Presa, etc.) cada proponente debe contar con su propio vehículo cuatro por cuatro para el ingreso al Proyecto, se tendrá un compas de espera de 15 minutos.

En caso de no llegar a inspeccionar todos los Sitios de obra se continuara el día miércoles 26/07/2023.

**TRAMOS PARA LLEGAR A CHOQUETANGA**

Todos los proponentes son libres de realizar el ingreso al Proyecto Hidroeléctrico Miguillas y recorrido a las obras del Proyecto por su cuenta y costo propio, para este objetivo se debe tener en cuenta el itinerario explicado en los siguientes Tramos para llegar a Choquetanga:

**TRAMO 1: Cochabamba – Konani (CROQUIS 1)**

**RUTA:** Se debe tomar la carretera Cochabamba – La Paz con ruta: Cochabamba-Confital-Caracollo-Panduro- Konani (En este punto se ingresa a la Carretera hacia Quime, desviándose de la Doble vía Cochabamba – La Paz). El CROQUIS 1, muestra la Ruta señalada en color rojo, el tiempo aproximado de viaje es de 3 horas (245 Km) desde Cochabamba hasta el Desvío de Konani.



## TRAMO 2 : Konani – Quime (CROQUIS 2)

En el **CROQUIS 2** (trazo con línea roja), se muestra la Ruta desde Konani hasta el municipio de Quime con tiempo aproximado de 1 hora 40 minutos a 2 horas de viaje (86 Km).

Una vez se llega al municipio de Quime debe emprenderse viaje al Campamento Choquetanga Grande, ubicación del contratista principal empresa eléctrica ENDE CORANI S.A., esto se muestra en el CROQUIS 3.

**CROQUIS 2.** Ruta desde Konani hasta el municipio de Quime (aprox 2h, 86 Km),  
Carretera: asfalto rudimentario

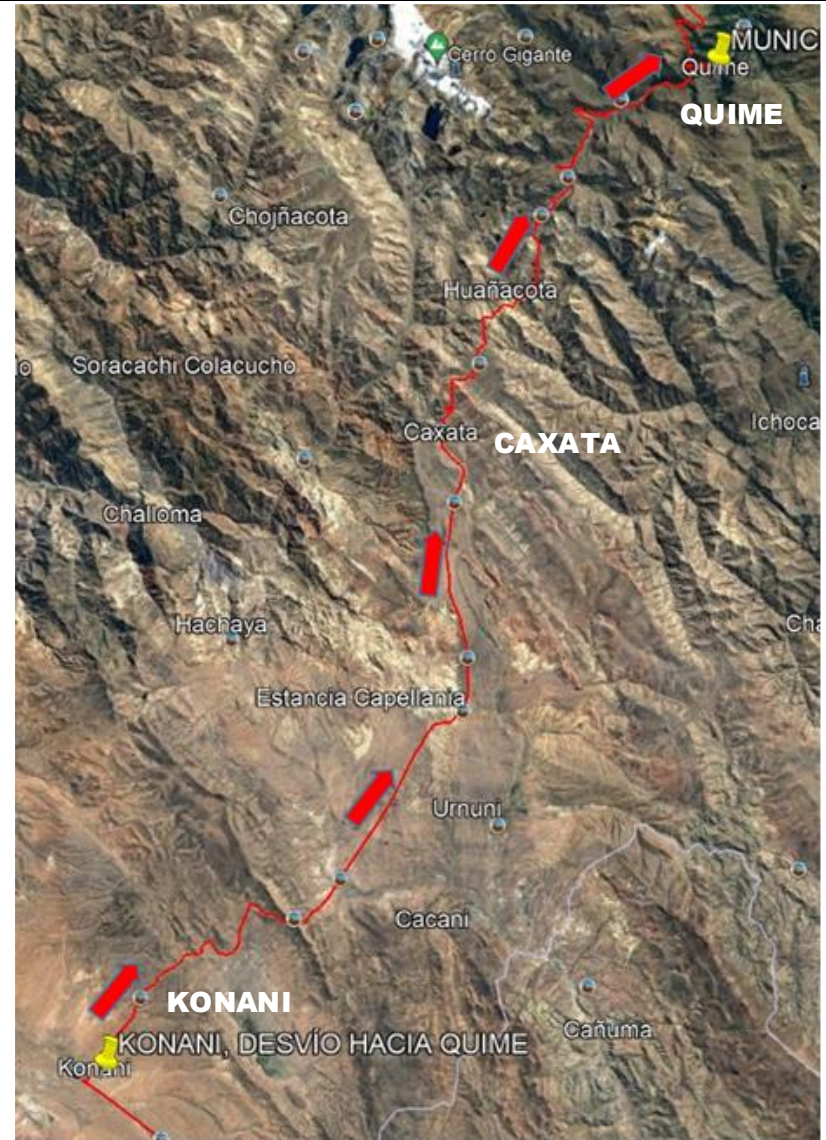

### TRAMO 3: Quime – Campamento Choquetanga Grande (CROQUIS 3)

Esta ruta se realiza del Municipio de Quime hacia el campamento Choquetanga grande, es un camino de tierra (45 Km) con duración aproximada de 1 hora y 20 minutos. Este tramo se Muestra en el Croquis 3 (trazo con línea roja).

**CROQUIS 3.** Quime hacia el campamento Choquetanga grande (45 Km), Duración aproximada 1 hora 20 minutos, camino de tierra.

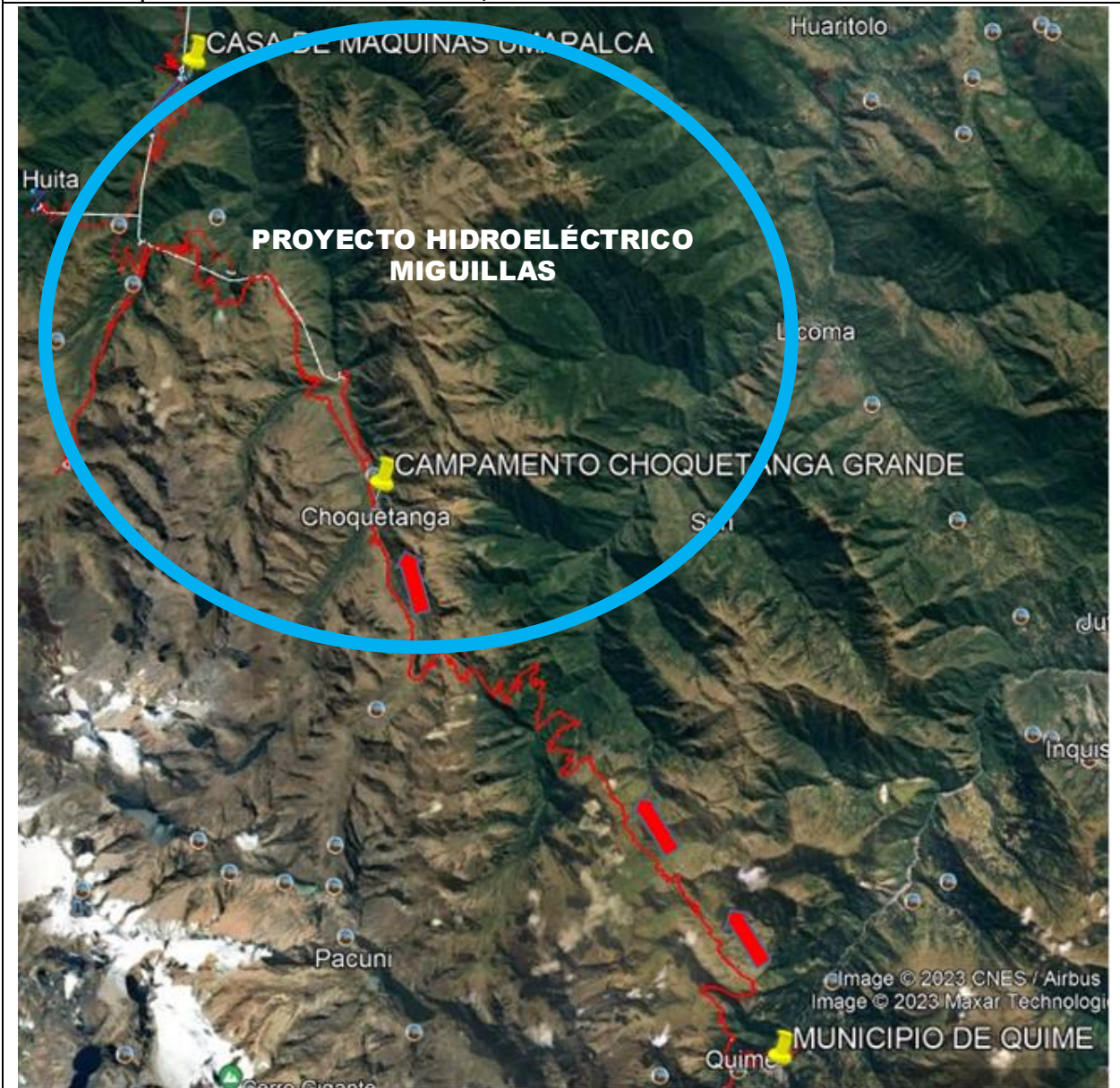

**Nota 1:** Por las características de la zona, se recomienda llevar alimentación y ropa abrigada para el viaje.

**Nota 2:** Los proponentes deberán aprovisionarse de combustible para dos días, la compra de combustible solo puede realizarse en la Localidad de Quime.