

PROYECTO PLANTA SOLAR URURO
LICITACIÓN PÚBLICA INTERNACIONAL ENDE-PPSO-2016/02
CONSTRUCCION PLANTA SOLAR FOTOVOLTAICA URURO
PROGRAMA DE LA VISITA AL SITIO DE OBRA

DATOS GENERALES

Duración de la inspección: 1 día
Fecha de inicio: 27 de Abril de 2016
Hora: 09:45 a.m.
Ciudad de Oruro, Departamento de Oruro, Bolivia.
Lugar de encuentro: **Empresa ELFEO S.A.** Calle Catacora y 12 de Octubre s/n entre América (zona Cementerio);

PROGRAMA DE INSPECCIÓN

Miércoles 27 de Abril de 2016

Horas 09:45 a.m.: Presencia en Punto de Encuentro Empresa de Luz y Fuerza Oruro S.A. – ELFEO S.A.
Horas 10:00 a.m.: Partida desde ELFEO S.A. en caravana al área del proyecto Provincia Cercado, Zona Ancotanga, Carretera Oruro – La Joya (Red vial fundamental 423), La carretera esta asfaltado. (Tiempo estimado 1 hora).
Ver Mapa 1.
Horas 11:00 a.m.: Observación de la zona del proyecto.
Horas 12:00 p.m.: Fin de la Visita al sitio de obra.

RECOMENDACIONES GENERALES

- Cada empresa es responsable de su traslado al lugar, debe prever vehículo.
- Equipos de protección y seguridad personal a cargo de cada interesado.
- Todo gasto: hotel, alimentación, etc., a cargo de cada interesado.
- Altura promedio en la ciudad de Oruro es de 3.700 m.s.n.m. Altiplano.
- Temperatura media de 10 grados centígrados, clima frio y seco.

Rutas de llegada: **La Paz – Oruro**
Via Terrestre: Carretera asfaltada;
Distancia: Aproximadamente 226 kilómetros (140.4 millas);
Duración del viaje: 3 horas 10 minutos aproximadamente.
Disponibilidad de buses cada media hora.

Vía Aérea:

Duración del viaje: 30 minutos aproximadamente, (escala en Cochabamba + 10 minutos vuelo a Oruro).

Disponibilidad de vuelos una vez por día.

Cochabamba – Oruro

Vía Terrestre: Carretera asfaltada;

Distancia: Aproximadamente 217 kilómetros (134.8 millas);

Duración del viaje: 4 horas aproximadamente.

Disponibilidad de buses cada media hora.

Vía Aérea:

Duración del viaje: 10 minutos aproximadamente.

Disponibilidad de vuelos una vez por día.

Santa Cruz – Oruro

Vía Terrestre: Carretera asfaltada;

Distancia: Aproximadamente 725 kilómetros (450.5 millas);

Duración del viaje: 9 horas 56 minutos aproximadamente.

Disponibilidad de buses cada hora a Cochabamba.

Vía Aérea:

Duración del viaje: 45 minutos aproximadamente (escala en Cochabamba+ 10 minutos vuelo a Oruro).

Disponibilidad de vuelos una vez por día.

Agencias de viaje

- Boliviana de Aviación - BOA.
Telf.: +901105010
Página Web: <https://www.boa.bo/BoAWebSite/>
- Agencias de viaje:
- [http://www.turismo.gnb.com.bo/Agencias-de-viajes,-asesores-y-operadores-de-turismo-de-aventura-\(ecoturismo\).-Paquetes-turisticos,-tours,-giras,-lunas-de-miel,-cruceros,-quincea%C3%B1eras/7419/COMPAC%C3%91IA-BOLIVIANA-DE-TURISMO=-COBOTUR-LTDA..html](http://www.turismo.gnb.com.bo/Agencias-de-viajes,-asesores-y-operadores-de-turismo-de-aventura-(ecoturismo).-Paquetes-turisticos,-tours,-giras,-lunas-de-miel,-cruceros,-quincea%C3%B1eras/7419/COMPAC%C3%91IA-BOLIVIANA-DE-TURISMO=-COBOTUR-LTDA..html)
- <http://www.cobotur.com/>
- <http://camarahoteleraoruro.tripod.com/prod01.htm>
- <http://www.boliviahostels.com/Hoteles-Oruro-Hoteles.html>
- <http://www.boliviaentusmanos.com/hoteles-bolivia/ciudad/oruro/1/hoteles.html>
- <http://amerpages.com/spa/bolivia/items/search/page:2/location:Cochabamba/&data:3-1210030017/q:agencia%20de%20viajes>

Lugares de Hospedaje:

CONTACTOS

Correo electrónico del proyecto: plantasolar@ende.bo

Persona Encargada de Inspección: Ing. Osvaldo Velarde – Ing. Manuel Valle
Celular habilitado solo para la actividad de la visita: 722 010 70

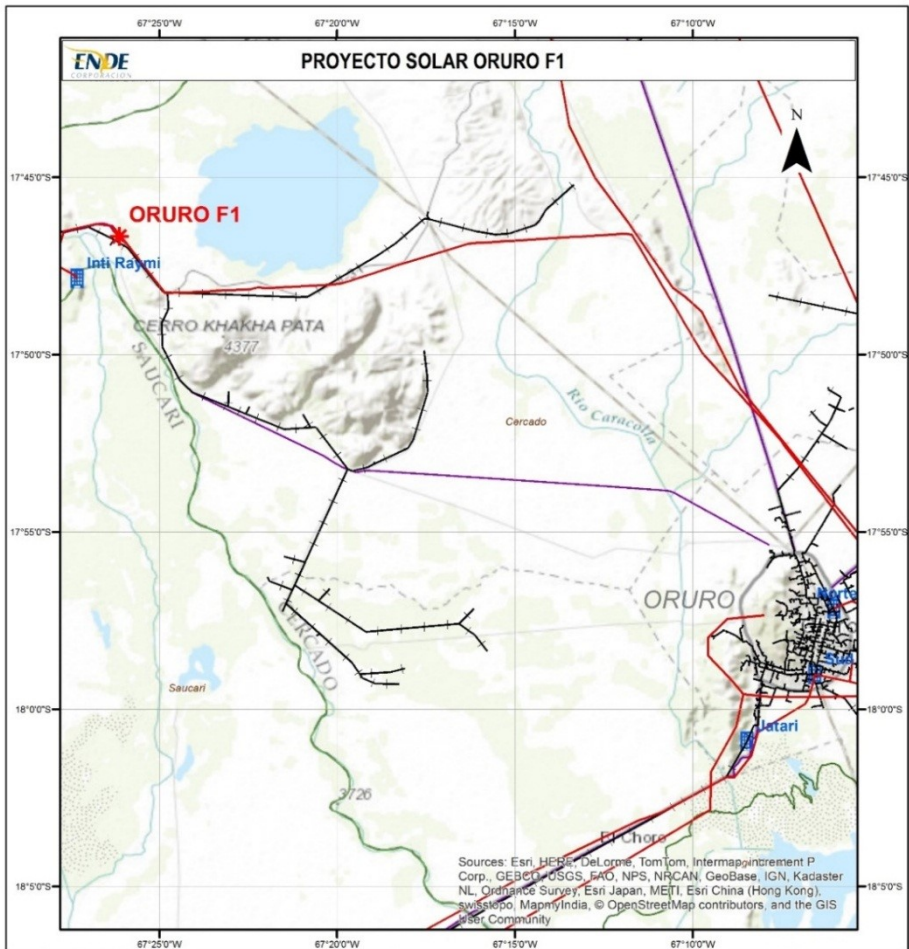

<p>UBICACION GENERAL:</p>	<p>FUENTES:</p> <ul style="list-style-type: none"> ==> ENDE -Unidad Estudios de Preinversion(UEP) ==> PM -Limite_Departamentos_2013. 	<p>LEYENDA:</p> <ul style="list-style-type: none"> Solar 2015 LINEAS_AT_2014 LINEAS_MT_2014 SUBESTACIONES_2014 red_vial_fundamental_2012 Limite_Departamentos_2013 Limite_Provincias_2013 	<p>INFORMACION TECNICA:</p> <ul style="list-style-type: none"> ==> COORDENADAS: Tabla de Atributos ArcGIS. ==> ELEVACIONES: Tabla de Atributos ArcGIS. ==> PROYECCION: Geografica ==> DATUM: WGS 84 ==> ZONA: ==> ESCALA: <p>0 0.5 1 2 3 4 5 Km</p>	<p>EMPRESA: </p> <p>VICEPRESIDENCIA UNIDAD ESTUDIOS DE PREINVERSION ESTUDIOS BÁSICOS</p> <p>PROYECTO: ENERGIAS RENOVABLES</p> <p>MAPA: UBICACION DE PROYECTOS DE ENERGIAS RENOVABLES</p> <p>INFORMACION GENERAL: Elaborado: Ing. Yerko Carvajal H. V"B": Ing. Sofia Nuñez Aprobado: Ing. Osvaldo Velarde S.</p> <p>FECHA: HOJA N°:</p> <p>Diciembre 2015 01 de 01</p>
----------------------------------	---	--	--	--