

**EMPRESA NACIONAL DE ELECTRICIDAD
PROYECTO HIDROELECTRICO SAN JOSE**

LICITACIÓN PÚBLICA INTERNACIONAL LPI-PHSJ-01/2015

"DISEÑO, SUMINISTRO Y MONTAJE EQUIPO DE SUBESTACIONES Y LÍNEAS DE TRANSMISIÓN DEL PROYECTO HIDROELÉCTRICO SAN JOSÉ"

PROGRAMA DE INSPECCION PREVIA AL SITIO DE OBRAS

FECHA DE LA INSPECCIÓN:	08 de abril de 2015
HORA:	09:00 a.m. (recomendación salida de la ciudad de Cochabamba a horas 7:00 a.m.)
LUGAR DE ENCUENTRO:	Ingreso a Campamento Corani S.A. (Km 76,5 carretera Cochabamba - Santa Cruz)
NÚMERO MÁXIMO DE INTEGRANTES POR EMPRESA:	4 (cuatro) personas
NÚMERO MÁXIMO DE VEHÍCULOS POR EMPRESA:	1 (un) Vehículo doble tracción
REQUISITOS DE SEGURIDAD:	Cada empresa deberá contar con el respectivo Equipo de Protección Personal.
PROGRAMA DE INSPECCIÓN:	ESQUEMA GENERAL DE LOCALIZACIÓN DE LOS SITIOS:

9:00 AM	Inicio de inspección (Campamento Corani)
10:00 AM	Sitio del Embalse Miguelito y Subestación (17°10'9"S - 65°47'11"O)
10:30 AM	Sitio de la nueva Subestación San José II de TDE
11:00 AM	Refrigerio en Campamento San Onofre
12:00 m.	Sitio de la Casa de Máquinas SJ2 y Subestación (17° 06'16"S - 65° 47'05"O)
13:00:00 p.m.	Fin de la visita

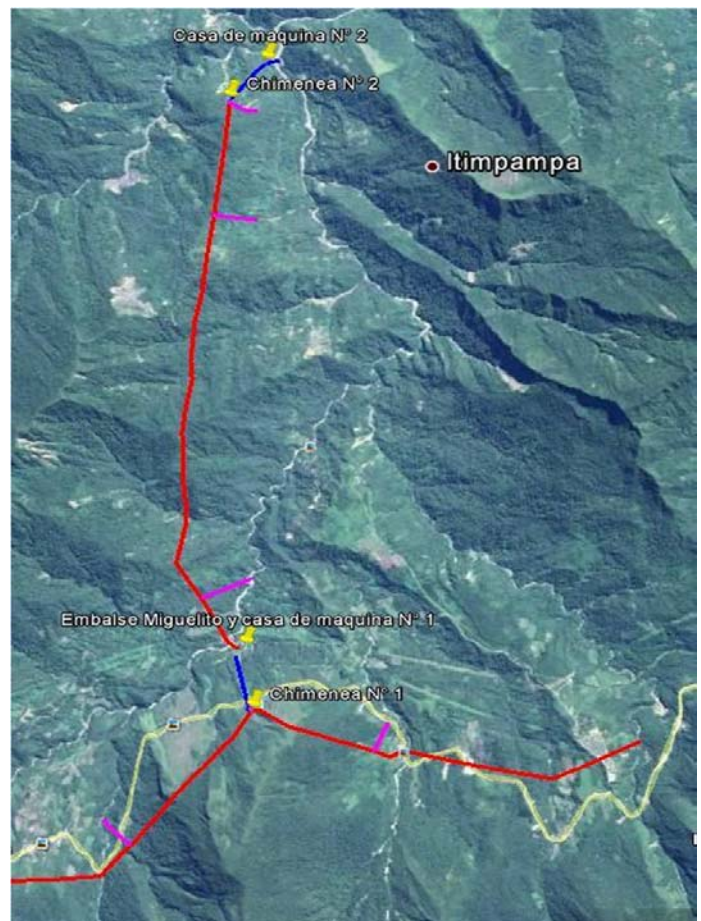

Personal de Contacto: Ing. Grace Patricia Claire Aracena
Celular: 714 06694