

**DESCRIPCIÓN GENERAL**

**DENOMINACIÓN DEL PUESTO:**

**JEFE DEPARTAMENTO EJECUCIÓN  
PROYECTOS TRANSMISIÓN**

**ESCENARIO ORGANIZATIVO**

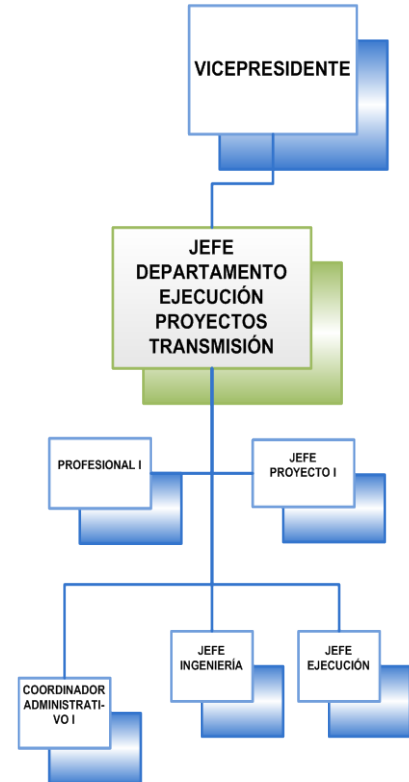

**DEPENDENCIA FUNCIONAL:**

**CÓDIGO:**

**NIVEL SALARIAL:**

VICEPRESIDENCIA

100-05

4

**OBJETIVO DEL PUESTO:**

Elaboración de proyectos a diseño final y su ejecución, para proyectos con recursos renovables y no renovables ejecutados por ENDE matriz.

**DEPENDENCIA JERÁRQUICA**

Depende directamente del Vicepresidente

**BASE DE TRABAJO**

Oficina Central Cochabamba  
Viajes frecuentes al interior del país

**LICENCIA DE CONDUCIR**

NO  SI  TIPO

**JORNADA**

Diaria de lunes a viernes con disponibilidad en jornadas extraordinarias (según artículo 36º del Decreto Reglamentario de la Ley General del Trabajo)

**CONDICIONES AMBIENTALES**

Normales de oficina y áreas de proyectos

**SEGURIDAD INDUSTRIAL**

Requiere equipos de seguridad industrial para visitas a proyectos

**NIVEL ACADÉMICO:**

- Licenciatura en Ingeniería Eléctrica, Ingeniería Electromecánica o Ingeniería Civil(Esencial)
- Especialidad en Generación y/o Transmisión y/o Distribución de energía eléctrica (Deseable)

**EXPERIENCIA LABORAL:**

**EXPERIENCIA GENERAL:**

- Experiencia profesional mínima de 8 años

**EXPERIENCIA ESPECÍFICA:**

- Experiencia mínima de 6 años de trabajo en identificación y gestión de proyectos de energías renovables y no renovables (Esencial)

**CONOCIMIENTOS:****CONOCIMIENTOS ESPECÍFICOS:**

- Amplios conocimientos del sector eléctrico Boliviano y Regional (Esencial)
- Conocimiento en ejecución, administración y gestión de proyectos de Transmisión con financiamiento externo y recursos propios (Esencial)
- Administración de contratos de obras relacionadas a construcción de proyectos de Transmisión (Esencial)
- Conocimiento en financiamiento crediticio CAF, BID (Esencial)
- Conocimientos en construcción, supervisión y montaje de equipamiento eléctrico e infraestructura civil para proyectos de Generación, Transmisión y Distribución (Esencial)

**CONOCIMIENTOS GENERALES:**

- Conocimiento del sector eléctrico nacional.

**PUESTOS BAJO SU DEPENDENCIA:**

1. Profesional I
2. Jefe Proyecto
3. Jefe Ingeniería
4. Jefe Ejecución
5. Coordinador Administrativo I

**FUNCIONES RUTINARIAS:**

- Coordinar la preparación de los documentos para las licitaciones públicas nacionales e internacionales del Proyecto;
- Supervisar y controlar la emisión de las solicitudes y justificaciones de desembolso antes de su remisión al financiador, cuidando el cumplimiento de las normas estipuladas por el financiador;
- Definir y planificar la estrategia de ejecución las actividades para la implementación y ejecución del Proyecto, priorizando su importancia, impacto, riesgo y oportunidad correspondiente;
- Realizar control y seguimiento técnico, administrativo y financiero del Proyecto, de manera que su ejecución se ajuste a la Matriz de Resultados, al PEP, PA y a los POA's;
- Planificar y formular los Planes Operativos Anuales (POA's) y Planes de Adquisiciones, en coordinación con los diferentes integrantes del Proyecto;
- Elaborar y autorizar los informes bimensuales, trimestrales y/o semestrales solicitados en cumplimiento de condiciones contractuales del financiamiento o los solicitados por instancias superiores.

**FUNCIONES NO RUTINARIAS:**

- Realizar otras tareas relacionadas con el objeto del cargo o encomendadas por sus superiores.

**ENTORNO LABORAL:****CONTACTOS Y RELACIONAMIENTOS INTERNOS:**

- Vicepresidente Presidencia Ejecutiva
- Jefe Unidad Jurídica Presidencia Ejecutiva

- Gerente Nacional de Desarrollo Empresarial y Economía
- Jefe Departamento Economía Empresarial
- Jefe Departamento Gestión Financiera y Negocios
- Jefe Unidad Administrativa
- Jefe Unidad Recursos Humanos
- Gerente Nacional de Operación de Sistemas Eléctricos
- Gerente Nacional de Filiales y Subsidiarias
- Gerente Nacional de Desarrollo Estratégico y Exportación

Gerencia Nacional de Desarrollo Empresarial y Economía  
 Gerencia Nacional de Desarrollo Empresarial y Economía  
 Gerencia Nacional de Desarrollo Empresarial y Economía  
 Gerencia Nacional de Desarrollo Empresarial y Economía  
 Gerencia Nacional de Operación de Sistemas Eléctricos  
 Gerencia Nacional de Filiales y Subsidiarias  
 Gerencia Nacional de Desarrollo Estratégico y Exportación

**CONTACTOS Y RELACIONAMIENTOS EXTERNOS:**

- Gerentes de Área
- Gerentes de Área
- Gerentes de Área
- Gerentes de Área
- Gerentes de Área
- Gerentes de Área
- Gerentes de Área
- Gerentes de Área
- Gerentes de Área
- Gerentes de Área
- Gerentes de Área
- Gerentes de Área
- Planta Ejecutiva y Directiva

Empresa Eléctrica CORANI S.A.  
 Empresa Eléctrica VALLE HERMOSO S.A.  
 Empresa ENDE ANDINA S.A.  
 Empresa de Luz y Fuerza Eléctrica Cochabamba - ELFEC  
 Empresa Eléctrica GUARACACHI S.A.  
 Empresa Distribuidora Eléctrica Larecaja EDEL S.A.  
 Empresa Transportadora de Electricidad S.A.  
 Distribuidora de Electricidad La Paz S.A. - DELAPAZ  
 Empresa de Luz y Fuerza Eléctrica Oruro - ELFEO  
 Compañía Administradora de Empresas Bolivia S.A. - CADEB  
 Empresa de Servicios S.A. - EDESER  
 Organismos Financiadores

**COMPETENCIAS TRANSVERSALES:**

1.- Adaptabilidad

X

8.- Liderazgo

X

2.- Colaboración

X

9.- Orientación a resultados

X

3.- Compromiso

X

10.- Relaciones interpersonales

X

4.- Facilidad de comunicación

X

11.- Responsabilidad

X

5.- Facilidad de trabajo bajo presión

X

12.- Toma de decisiones

X

6.- Facilidad de trabajo en equipo

X

13.-

7.- Iniciativa

X

14.-