PROYECTO HIDROELÉCTRICO ROSITAS

CONTRATACIÓN DIRECTA CON PROCESO PREVIO, ENDE-CDCPP-2015-137

"INGENIERÍA, SUMINISTRO Y CONSTRUCCIÓN, MONTAJE, PRUEBAS Y PUESTA EN MARCHA DEL PROYECTO HIDROELÉCTRICO ROSITAS"

INSPECCIÓN PREVIA

DATOS GENERALES

Duración de la inspección:	1 día
Fecha de Realización:	15 de diciembre de 2015
Hora:	09:30 a.m.
Lugar de encuentro:	Cruce RVF 9 y las vías del tren, Barrio Fátima (Coordenadas UTM 20k 457675,51 E – 7909554,16 S). Población de Abapó, Provincia Cordillera, Santa Cruz, Bolivia (ver Mapa 1).
Rutas de llegada:	**Santa Cruz – Abapó** (Ver mapa 2). Inicio: **Santa Cruz – Cruce km 13 Abapó** Carretera doble Vía la Guardia (RVF 7), desviar hacia el sur llegando al cruce correspondiente al km 13 y tomar la carretera hacia Camiri, (RVF 9). Tiempo aproximado de llegada al cruce 25 minutos. **Cruce km 13 – Abapó**, describe una longitud de 127 km y un tiempo aproximado de 2 horas, considerar peajes de aproximadamente 20 bs.
Recomendación:	Llegar antes de la 9:30 AM. Considerar que el ingreso al tramo Abapó – Paraíso, corresponde a un camino de acceso con capa de rodadura de tierra, porque ello es importante contar con movilidades de doble tracción (4x4), adicionalmente se deberá cruzar un retén municipal que tiene un costo de 50 bs. Para el tramo Paraíso – Rositas, se recomienda llevar chalecos salvavidas y refrigerio considerando la hora de retorno.

PROGRAMA DE INSPECCIÓN

Martes 15 de diciembre de 2015

Horas 09:30 a.m.:	INICIO. Partida desde Abapó para visitar el sitio de emplazamiento del proyecto, El primer subtramo corresponde a Abapó – Paraíso (Ver Mapa 3). .
Horas 10:30 a.m.:	El Subtramo siguiente corresponde a Paraíso – Rositas (Ver Mapa 4). El transporte se realizará en botes, para ello se conformará grupos de 4 integrantes,

según el orden de registro, considerando un costo aproximado, por el uso del bote, de 300 Bs por persona.
Para ésta actividad se tiene a disposición 6 botes, por lo que se recomienda la confirmación de las empresas interesadas en participar.
Acorde a la cantidad de grupos, el tiempo marcado puede extenderse.

Horas 12:30 p.m.:	Inspección del sitio de emplazamiento de obras civiles, ubicación de galerías ejecutada en los estudios anteriores, etc.
Horas 13:30 p.m.:	Espacio de 20 minutos para el refrigerio personal (Se recomienda llevar refrigerio ligero, ello por la limitación de peso de los botes).
Horas 14:00 p.m.:	Retorno del primer grupo (Acorde a la cantidad de grupos, el tiempo marcado puede extenderse).
Horas 16:00 p.m.:	Retorno del último grupo.
Horas 18:30 p.m.:	Cena, retorno o pernocte (según sea su planificación particular de cada empresa).
	FIN DE LA VISITA.

INFORMACIÓN Y RECOMENDACIONES GENERALES

- **Un solo vehículo por empresa, máximo 2 integrantes por empresa para la visita en bote.**
- El camino de acceso a recorrer es angosto, los conductores deben tener experiencia de conducción en la Amazonía, ser prudentes y respetuosos de las reglas de tránsito. Es importante la disciplina y acatamiento a las instrucciones que se impartan, para evitar atascamientos.
- Los vehículos deben ser tipo vagoneta o jeep, Necesariamente 4x4 (doble tracción).
- Llenar el tanque de gasolina en la Salida de Santa Cruz: considerar como alternativa el surtidor de Cabezas, ubicado a 109 km de Santa Cruz (Ruta RVF 9, Santa Cruz – Abapó)
- Clima cálido con probables lluvias.
- Se dispone de comunicación en la zona de Abapó: celulares con líneas VIVA, ENTEL y TIGO, pero el sitio de Paraíso y Rositas no cuenta con el servicio.
- Todo gasto: hotel, transporte en bote, refrigerio, alimentación, etc. a cargo de cada interesado.
- Equipos de protección y seguridad personal a cargo de cada interesado. (Mínimo necesario botines de seguridad, protectores auditivos y chalecos salvavidas)
- Para protección de mosquitos llevar repelente
- Llevar refrigerio y agua para beber (preferible en botellas).

CONTACTOS

Correo electrónico del proyecto: rositas@ende.bo,

Persona Encargada de Inspección: Ing. M. Carola Jiménez Bascopé.
Teléfonos de contacto: (+591)79705617 – (+591 -4-4520317)
Correo electrónico: carola.jimenez@ende.bo

NOTA: CONFIRMACIÓN DE PARTICIPACIÓN EN INSPECCIÓN PREVIA, HASTA EL DIA LUNES 14 DE DICIEMBRE 2015 A HORAS 9:00.

MAPA 1: LUGAR DE ENCUENTRO

Carretera a Camiri (RVF 9), El Prado, antes de llegar al cruce con las rieles del tren.

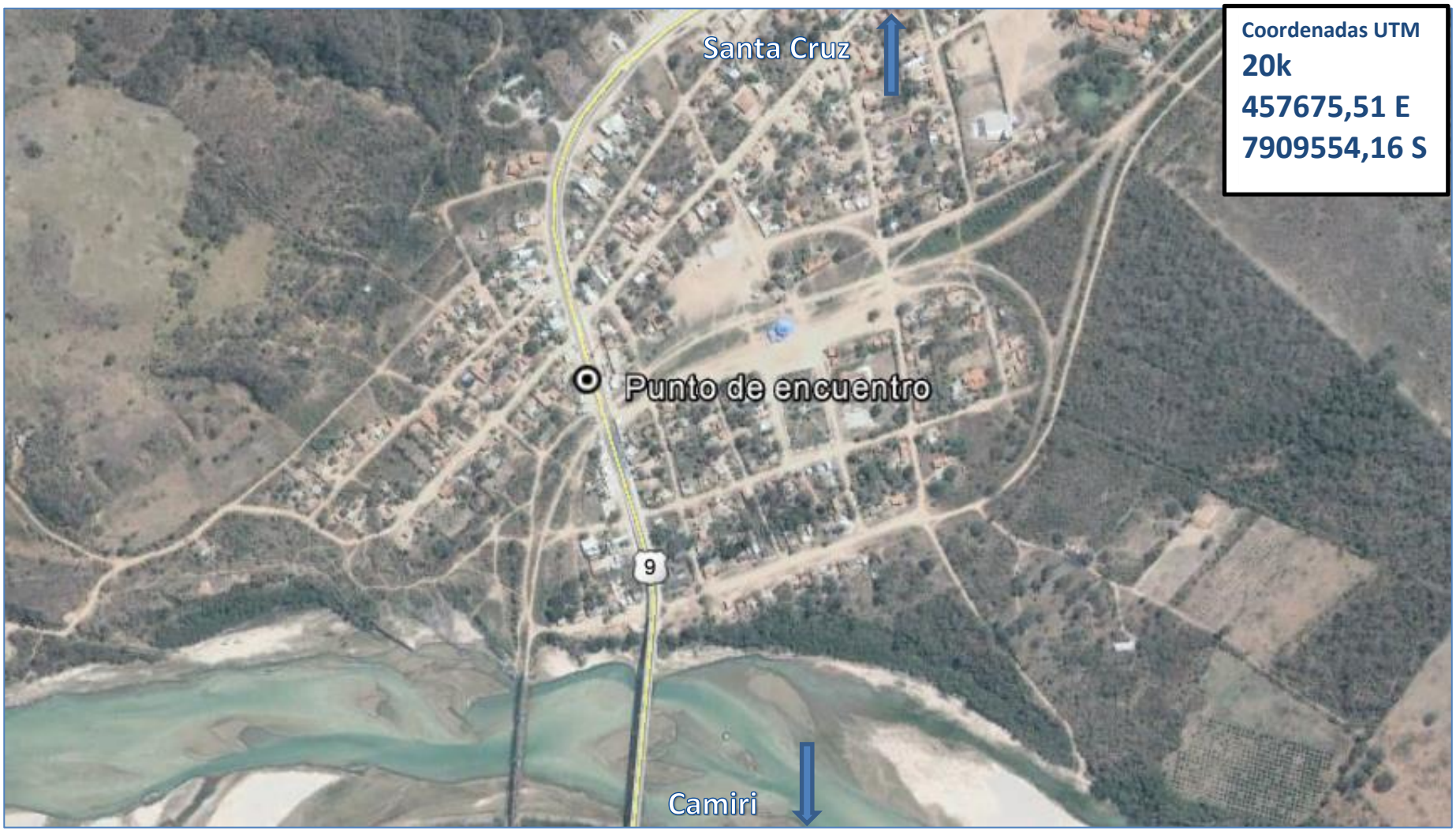

MAPA 2: TRAMO SANTA CRUZ - ABAPO

Tramo asfaltado.

MAPA 3: TRAMO ABAPÓ - PARAISO

Tramo con capa de rodadura de tierra (recomienda movilidad 4 X 4). Prever un peaje municipal de 50 bs.

MAPA 4: TRAMO PARAISO - ROSITAS

Transporte en Bote, tiempo aproximado de llegada a Rositas 2 horas.